ЛУМО 70 / 3*2

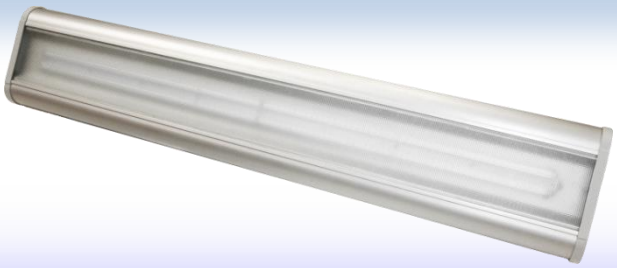

ТЕХНИЧЕСКИЕ ХАРАКТЕРИСТИКИ

МОЩНОСТЬ :	**180Вт**
СВЕТОВОЙ ПОТОК:	**18 000Лм**
НАПРЯЖЕНИЕ:	**150В – 280В**
ЦВЕТ СВЕЧЕНИЯ:	**нейтральный**
ЦВЕТОВАЯ ТЕМПЕРАТУРА:	**4000К- 5000К**
УГОЛ РАСКРЫТИЯ СВЕТОВОГО ПОТОКА:	**120˚**
ИНДЕКС ЦВЕТОПЕРЕДАЧИ:	**CRI 70**
РАБОЧИЙ РЕЖИМ ЭКСПЛУАТАЦИИ:	**- 40˚ - + 50˚С**
КЛАСС ЗАЩИТЫ:	**IP 65**
КОРПУС:	**анодированный алюминий**
ВЕС:	**2,5 кг**
ГАБАРИТНЫЙ РАЗМЕР:	**700 × 177 × 66 мм**
ТИП МОНТАЖА:	**подвесной /потолочный / настенный**

КОМПЛЕКТАЦИЯ

МАРКА СВЕТОДИОДОВ:	**CREE / LG INNOTEK**
БЛОК ПИТАНИЯ (ПРОИЗВОДИТЕЛЬ)	**«Аргос» (Россия)**
КОРПУС (ПРОИЗВОДИТЕЛЬ)	**«ЭКОЭНЕРГО» (Россия)**
СБОРКА:	**«ЭКОЭНЕРГО» (Россия)**

ЧЕРТЁЖ

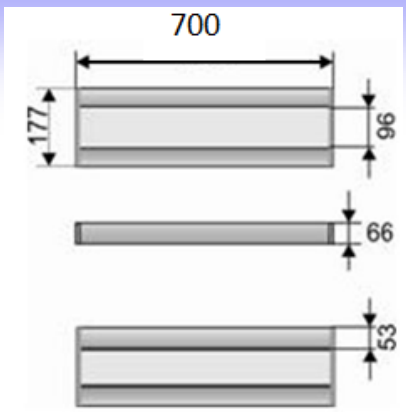

СЕРТИФИКАТ

ЕАС

ТАМОЖЕННЫЙ СОЮЗ
ДЕКЛАРАЦИЯ О СООТВЕТСТВИИ

Заявитель. Общество с ограниченной ответственностью, «ЭКОЭНЕРГО», ОГРН: 1078810043017. Сведения о государственной регистрации: выдано Межрайонной инспекцией Федеральной налоговой службы №12 по Санкт-Петербургу 22 марта 2014. Адрес: Россия, 197349, город Санкт-Петербург, улица Репищева, дом 14, литера Щ. Фактический адрес: Россия, 197349, город Санкт-Петербург, улица Репищева, дом 14, литера Щ. Телефон: 8812)643 0195, факс: 8(812)643 0193, E-mail: info@ekoenergo.spb.ru
в лице Генерального директора Гасиева Аудиса
заявляет, что Светодиодные светодиодные светильники (LED), марки «ЛУМО», Серии ЛУМО, СД, ФП, ДЖ, Дайм, ГЛ, ЖД, Стрит, Шпиц, Мини, Бим, Оптика, Спот, Арка
изготовитель. Общество с ограниченной ответственностью, «ЭКОЭНЕРГО», Адрес: Россия, 197349, город Санкт-Петербург, улица Репищева, дом 14, литера Щ, Фактический адрес: Россия, 197349, город Санкт-Петербург, улица Репищева, дом 14, литера Щ, ОГРН: 1078810043017, Телефон: 8(812)643 0195, факс: 8(812)643 0193, E-mail: info@ekoenergo.spb.ru Код ТН ВЭД: 9405409908, Серийный выпуск. Продукция изготовлена в соответствии с требованиями ТУ 3461-001-52399876-2013
соответствует требованиям
ТР ТС 004/2011 "О безопасности низкого напряжения оборудования", ТР ТС 020/2011 "Электромагнитная совместимость технических средств".
Декларация о соответствии принята на основании
протоколов испытаний № ПП-16-08.2016 от 16.08.2016, Испытательная лаборатория Общества с ограниченной ответственностью "Электрит", аттестат аккредитации № ГЭТ RU.0040000.01.000020 от 21.10.2013.
Дополнительная информация
Срок службы 10 лет указан изготовителем в документации на продукцию. Условия хранения стандартные при нормальных значениях климатических факторов внешней среды. Для применения в закрытых помещениях.
Декларация о соответствии действительна с даты регистрации по 15.08.2019 включительно.

Полное Ф.И.О.
(сокращенное и фамилия руководителя организации - заявителя или физического лица, зарегистрированного в качестве индивидуального предпринимателя)

М.П.

Сведения о регистрации декларации о соответствии:
Регистрационный номер декларации о соответствии: ТС N RU Д-LT.МО07.В.10230
Дата регистрации декларации о соответствии: 16.08.2016